

Nr zlecenia DEKRA: MLEASING(CFM)/WAW/05578/24/01/23
Nr zlecenia/szkody:
Data zlecenia: 23-01-2024

DEKRA Polska - Centrala
02-673 Warszawa, ul. Konstruktorska 12A

Zleceniodawca:
System mLeasing(CFM)
mLeasing Sp. z o.o.
ul. Prosta 18, 00-850 Warszawa

Rzeczoznawcy:
mgr inż. Jacek Szymański
DEKRA Polska - Centrala
mgr inż. Michał Świątek
DEKRA Polska - Centrala

Ocena stanu technicznego pojazdu

Eurotax-Kod EC	Marka, model, typ pojazdu				Rodzaj nadwozia
0124302	SKODA, Octavia III 17-20, Octavia 1.6 TDI Style DSG				hatchback
Rodzaj silnika	Pojemność [ccm]	Moc [KM/kW]	Skrzynia biegów	Stan licznika [km] (odczytany)	Ilość drzwi/miejsc
z zapłonem samoczynnym	1598	115/85	automatyczna	249 455	5/5
Nr rej. pojazdu	Nr nadwozia (VIN)		Data 1-rej./rok prod.	Następne bad. tech.	Lakier
PO2EX83	TMBAG7NE2J0224689		23-01-2018/2017	10-01-2025	czarny/2-warstwowa metalizowana

Data oględzin: 25-01-2024

Miejsce oględzin:

Jastrzębski S.A. Siedlce (CFM)
ul. Targowa
08-110 Siedlce

Wyposażenie standardowe wg Eurotax

ABS - system zapobiegający blokowaniu się kół podczas hamowania, ASR - system optymalizacji przyczepności podczas przyspieszania, Airbag 6 sztuk (poduszki czołowe kierowcy i pasażera, boczne poduszki - przód, kurtyny powietrzne), Airbag kolan kierowcy, CBC - system regulacji hamowania na zakręcie, Chromowane listwy wokół szyb bocznych, Czujniki odległości przy parkowaniu - przód i tył, DSR - system podpowiedzi ruchu kierownicą, Dezaktywacja poduszki bezpieczeństwa pasażera z przodu, EBV - elektroniczny rozdział sił hamowania, EDS - elektroniczna blokada mechanizmu różnicowego, ESP - system stabilizacji toru jazdy, El. podnoszenie szyb, przód i tył, Felgi aluminiowe 17 TRIUS z ogumieniem, Fotel kierowcy z manualną regulacją wysokości, Fotele przednie z manualną regulacją wysokości, Fotele przednie z regulacją lędźwiową, Gniazdo 12V w bagażniku, Hamulec antykolizyjny - multicollision brake, Hill Hold Control - wspomaganie ruszania pod wzniesienia, Immobilizer, Kierownica skórzana 3 ramienna, Kieszeń na kamizelkę odblaskową pod fotelem kierowcy, Klamki wewnętrzne chromowane, Klimatyzacja dwustrefowa automatyczna Climatronic, Komputer pokładowy, Konsola centralna ze schowkiem (zamykanym), Kontrola niezamkniętych drzwi, Lusterka boczne w kolorze nadwozia, Lusterko wsteczne z czujnikiem wilgotności, MSR - układ przeciwblokujący przy hamowaniu silnikiem, Oświetlenie bagażnika, Pakiet przeglądów 4 lata, do 60 000 km, Przedni podłokietnik ze schowkiem, Przegroda wnęki nadkola z wyjmowaną listwą ograniczającą - prawa i lewa strona bagażnika, Radio Skoda Auto Bolero 8 cali SD/USB, Schowek na okulary, Siedzisko kanapy nieskładane, opacie kanapy składane 60:40 ze składanym podłokietnikiem, Spryskiwacze lamp przednich, Sygnalizacja niezapiętego pasa bezpieczeństwa pasażera, Szyby przyciemniane (barwione), TPM - system kontroli ciśnienia w ogumieniu, TSA - system stabilizacji toru jazdy przyczepy, Tapicerka materiałowa, Tempomat, Uchwyt z parasolką pod fotelem pasażera, Uchwyty ISOFIX na tylnych siedzeniach, Wspomaganie układu kierowniczego, Wyświetlacz Maxi-DOT, XDS plus - system wspomagania pokonywania zakrętów, Zamek centralny z pilotem, Zestaw do naprawy przebitej opony, Światła do jazdy dziennej LED, Światła przeciwmgielne.

Wyposażenie dealerskie

Alarm z f. dozoru wnętrza i czujnikiem przechyłu, Auto light assist - funkcja automatycznego włączania i

zmiany świateł, Felgi aluminiowe 17 TRIUS, czarne z ogumieniem, Koło zapasowe dojazdowe, stalowe, Lakier perłowy, Lampy tylne TOP LED + podświetlanie tablicy rejestracyjnej, Lusterko wsteczne ściemniające się automatycznie z czujnikiem wilgotności, Oświetlenie przestrzeni wokół nóg z przodu i z tyłu, Pakiet Dynamic → [Kierownica skórzana 3 ramienna, Spojler tylny, Fotele sportowe ze zintegrowanymi zagłówkami - przód, Tapicerka materiałowa Dynamic], Podgrzewane dysze spryskiwaczy szyby przedniej, Wycieraczka Aero szyby tylnej.

Ogumienie

Oś	Koło	Producent, typ	Rozmiar	Profil zmierzony
przednia	prawe	CONTINENTAL, WINTER CONTACT 86	225/45 R17 91H	6,0 mm
	lewe	CONTINENTAL, WINTER CONTACT 86	225/45 R17 91H	6,0 mm
tylna	prawe	CONTINENTAL, WINTER CONTACT 86	225/45 R17 91H	6,0 mm
	lewe	CONTINENTAL, WINTER CONTACT 86	225/45 R17 91H	6,0 mm

Kompletność dokumentów poj./wyposażenia/akcesoriów/inne

[Dokumenty rej.] - POLISA UBEZP. (Nie.), Kluczyki (TAK - 2), Tablice rejestracyjne (TAK - 2), Dowód rejestracyjny (TAK), Karta pojazdu (NIE), [AKCESORIA POJ. (obowiązkowe)] - Apteczka pierw. pomocy (NIE), Gaśnica (TAK), Trójkąt ostrzegawczy (TAK), Instrukcja obsługi poj. (TAK), KSIĄŻKA PRZEGLĄDÓW (Nie.)

Uwagi Rzeczoznawcy - dot. wyceny

Nadwozie zabrudzone lub/i mokre - brak możliwości dokładnego zweryfikowania ewentualnych uszkodzeń powłoki lakierniczej.

Grubość powłoki lakierowej

W zakresie do 150 µm

Poz.	Nazwa części	Przedział grubości powłoki lakierowej [µm]
1	Pokrywa komory silnika	do 150
2	Błotnik przedni lewy	do 150
3	Błotnik przedni prawy	do 150
4	Słupek przedni lewy	do 150
5	Słupek przedni prawy	do 150
6	Słupek środkowy lewy	do 150
7	Słupek środkowy prawy	do 150
8	Próg lewy	do 150
9	Próg prawy	do 150
10	Dach	do 150
11	Drzwi przednie lewe	do 150
12	Drzwi przednie prawe	do 150
13	Drzwi tylne lewe	do 150
14	Drzwi tylne prawe	do 150
15	Błotnik tylny lewy/ściana boczna lewa	do 150
16	Błotnik tylny prawy/ściana boczna prawa	do 150
17	Pokrywa bagażnika	do 150

Opis stwierdzonych uszkodzeń

Do wymiany

Poz.	Nazwa części	Nr katalogowy	Opis uszkodzenia	NS [%]
------	--------------	---------------	------------------	--------

1	Szyba przednia barwiona	5E0845011DFNVB	pęknięcie	
2	Kpl.montażowy/naprawczy-kpl.do klejenia	D169300M2		

Do naprawy

Poz.	Nazwa części	Nr katalogowy	Opis uszkodzenia	Czas [rbg]
1	Błotnik przedni R	5E0821106C	odpryski lakieru, ślady korozji	
2	Pokrywa przednia	5E0823031B	odpryski lakieru, ślady korozji	
3	Drzwi tylne (nieuzbrojone) R	5E5833052B	wgniecenie	0.7

Do lakierowania

Poz.	Nazwa części	Rodzaj lakierowania	Opis uszkodzenia	NS [%]
1	Błotnik przedni kompletny R	III		
2	Pokrywa przednia	III		

Uszkodzenia niekalkulowane

Poz.	Nazwa części	Nr katalogowy	Opis uszkodzenia	Czas [rbg]
1	Okładzina zderzaka przedniego	5E0807221P	zarysowanie, dół	
2	Drzwi przednie (nieuzbrojone) L	5E0831051B	wgniecenie, długość cm:2.00	
3	Tarcza koła aluminiowa przód L	5E0601025CCFL8	zarysowanie, na krawędzi	
4	Tarcza koła aluminiowa tył R	5E0601025CCFL8	zarysowanie, na krawędzi	

Oznaczenia:

NS - amortyzacja %, L - lakierowanie >> I - część nowa, II - wierzchnie, III - po naprawie do 50%, IV - po naprawie pow 50%, K1R - tworzywa szt części nowe, K1N - tworzywa szt części nowe, K1G - tworzywa szt części nowe, K2 - tworzywa szt wierzchnie, K3 - tworzywa szt po naprawie

Uwagi końcowe

DEKRA Polska nie bierze odpowiedzialności za wykorzystanie niniejszej oceny technicznej jako źródła informacji o pojeździe przy jego zakupie.

DOKUMENTACJA FOTOGRAFICZNA



Fot. 1
Przekątna przednia lewa



Fot. 2
Przód



Fot. 3
Przekątna przednia prawa



Fot. 4
Próg prawy (widok od przodu)



Fot. 5
Bok prawy z przodu



Fot. 6
Bok prawy z tyłu



Fot. 7
Przekątna tylna prawa



Fot. 8
Tył

DOKUMENTACJA FOTOGRAFICZNA



Fot. 9
Przekątna tylna lewa



Fot. 10
Bok lewy z tyłu



Fot. 11
Bok lewy z przodu



Fot. 12
Próg lewy (widok od przodu)



Fot. 13
Numer identyfikacyjny



Fot. 14
Tabliczka znamionowa



Fot. 15
Zestaw wskaźników - przebieg



Fot. 16
Widok przez otwarte drzwi przednie lewe

DOKUMENTACJA FOTOGRAFICZNA



Fot. 17

Widok przez otwarte drzwi tylne lewe



Fot. 18

Widok z tylnej kanapy na deskę rozdzielczą.



Fot. 19

Konsola środkowa



Fot. 20

Tunel środkowy



Fot. 21

Kierownica (na wprost)



Fot. 22

Kierownica z lewej strony



Fot. 23

Komora silnika



Fot. 24

Bagażnik

DOKUMENTACJA FOTOGRAFICZNA



Fot. 25
Koło zapasowe



Fot. 26
Spód pojazdu przód

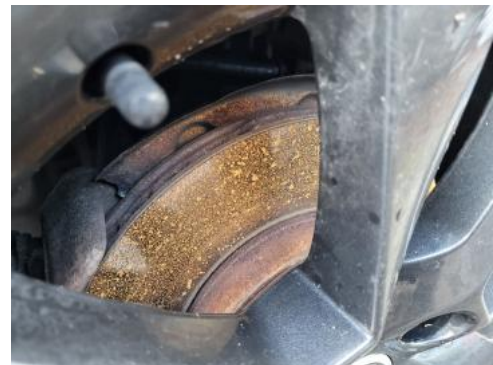

Fot. 27
Spód pojazdu tył



Fot. 28
Tarcza hamulcowa przednia lewa



Fot. 29
Tarcza hamulcowa przednia prawa



Fot. 30
Tarcza hamulcowa tylna prawa



Fot. 31
Tarcza hamulcowa tylna lewa



Fot. 32
Dowód rej. Str. 1

DOKUMENTACJA FOTOGRAFICZNA



Fot. 33
Dow. Rej. Str.2 i klucze



Fot. 34
Książka serwisowa – dane

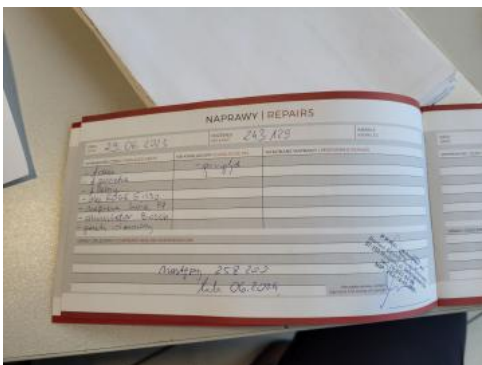

Fot. 35
Książka serwisowa – ostatni przegląd



Fot. 36
Instrukcje



Fot. 37
Pokrywa komory silnika - zdjęcie poglądowe 1



Fot. 38
Pokrywa komory silnika - Rysa/odprysk 1



Fot. 39
Szyba czołowa - zdjęcie poglądowe 1



Fot. 40
Szyba czołowa - Pęknięcie/rozerwanie 1

DOKUMENTACJA FOTOGRAFICZNA



Fot. 41
Zderzak przedni cz dolna - zdjęcie poglądowe 2



Fot. 42
Zderzak przedni cz dolna - Rysa/odprysk 1



Fot. 43
Błotnik przedni P - zdjęcie poglądowe 1



Fot. 44
Błotnik przedni P - Rysa/odprysk 1



Fot. 45
Drzwi tylne P - zdjęcie poglądowe 1



Fot. 46
Drzwi tylne P - Wgniecenie/odkształcenie 1



Fot. 47
Felga tylna P - Rysa/odprysk 1



Fot. 48
Drzwi przed L - zdjęcie poglądowe 1

DOKUMENTACJA FOTOGRAFICZNA



Fot. 49
Drzwi przed L - zdjęcie pogładowe 2



Fot. 50
Drzwi przed L - Wgniecenie/odkształcenie 1



Fot. 51
Felga przednia L - Rysa/odprysk 1