

Nr zlecenia: 59/30/04/2024/CarArena STANDARD

z dnia: 2024/04/30

Zleceniodawca:

CARARENA - Aukcje Samochodowe
ul. Budowlanych 7
62-081 Baranowo

Rzeczoznawca:

Janusz Chomicz/zatw. Pion Weryfikacyjny eRzeczoznawcy



OPINIA TECHNICZNA

Zadanie: Ocena stanu technicznego i określenie wartości rynkowej pojazdu

DANE IDENTYFIKACYJNE POJAZDU

Dane: [O] V-2024

Rodzaj pojazdu:	Samochód osobowy	VIN:	WBA31DZ0X0FL06914
Marka:	BMW	Nr rejestracyjny:	DW6MK14
Model pojazdu:	320 Touring Diesel Mild Hybrid MR`19 E6d G21	Nr Info-Ekspert:	003-06031
Wersja:	xDrive Luxury Line Steptronic	Rok produkcji:	2021

Wskazanie drogomierza	63738 km
Data pierwszej rejestracji	2021/04/06
Data wykonania badania technicznego	2026/04/04
Rodzaj nadwozia	kombi (uniwersalne) 5 drzwiowe
Dop. masa całkowita	2288 kg*
Jednostka napędowa	z zapł. samoczynnym Mild Hyb. (olej nap.)
Pojemność / Moc silnika	1995 ccm / 140kW (190KM)
Doładowanie	Turbosp. z chłodn. powietrza
Liczba cylindrów / Układ cylindrów / Liczba zaworów	4 / rz. dowy / 16
Rodzaj skrzyni biegów	automatyczna
Rodzaj napędu	4WD (4x4)
Kolor powłoki lakierowej, (rodzaj lakieru)	Niebieski 2-warstwowy z efektem metalicznym

WYPOSAŻENIE STANDARDOWE

L.p.	Nazwa elementu wyposażenia	L.p.	Nazwa elementu wyposażenia
1	ABS - system zapobiegający blokowaniu kół	31	Podłokietnik centralny przedni
2	Asystent uwagi	32	Podłokietnik siedzenia tylnych
3	Autoalarm	33	Poduszka powietrzna kierowcy
4	Czujnik deszczu	34	Poduszka powietrzna pasażera z możliwością odłączenia
5	Drzwi tyłu nadwozia otwierane/zamykane automatycznie	35	Poduszki powietrzne boczne przednie
6	Dywaniki welurowe	36	Przebieg alarmowy inteligentny (IEC)
7	Funkcja Follow-Me-Home	37	Przebieg czujnikowy wlotowy jezdnych wraz z

			trybem ECO PRO, Comfort, Sport
8	Gniazdo 12V w przednim schowku	38	Przycisk Start/Stop
9	Hamulec postojowy elektromechaniczny z funkcj Auto Hold	39	Reflektory przednie LED
10	Immobilizer	40	Relingi dachowe satynowe aluminium
11	Kierownica wielofunkcyjna	41	Siatka oddzielaj ca przestrze baga ow
12	Klamki zewn trzne pod wietlane	42	System dynamicznej kontroli trakcji DTC
13	Klamki zewn trzne w kolorze nadwozia	43	System stabilizacji toru jazdy DSC
14	Klimatyzacja automatyczna 3 strefowa	44	Szyby atermiczne
15	Kluczyk w stylistyce Luxury Line	45	wiatła p/mgielne LED
16	Kolumna kierownicy regulowana	46	wiatła tylne LED
17	Ko cówki układu wydechowego podwójne, okr gte	47	Tapicerka ze skóry Vernasca z dekoracyjnym obszyciem
18	Krata wlotu powietrza z chromowanymi poprzeczkami	48	Tarcze kół aluminiowe 17" "Double Spoke 771"
19	Kurtyny powietrzne boczne	49	Tempomat z funkcj hamowania
20	Listwy progowe aluminiowe przednie z napisem BMW	50	Tuner radiowy cyfrowy DAB
21	Lusterko wewn trzne ciemniane automatycznie	51	Uchwyt na napoje
22	Mechanizm ró nicowy tylnego mostu z blokad elektroniczn	52	Wspomaganie układu kierowniczego elektromechaniczne Servotronic
23	Mocowanie fotelików dzieci cych na skrajnych siedzeniach llrz du	53	Wyko czenie wn trza czarnym drewnem jesionu
24	Obramowanie szyb chromowane, wysoki połysk	54	Zabezpieczenie kół przed kradzie
25	Oparcie siedze tylnych dzielone na 3 cz ci i składane	55	Zamek centralny
26	O wietlenie Ambiente	56	Zestaw gło nomówi cy "Bluetooth"
27	O wietlenie powitalne	57	Zestaw naprawczy opon
28	Pakiet schowków dodatkowych	58	Ż cza USB w konsoli centralnej typu A i C
29	Panel deski rozdzielczej pokryty skór syntetyczn Sensatec	59	Ż cza USB w podłokietniku typu A i C
30	Pas przedni w stylistyce Luxury Line		

L.p. Nazwa pakietu / elementu pakietu wyposa enia standardowego

- 1 BMW Live Cockpit
 - Kontroler iDrive
 - System operacyjny BMW 7.0
 - Monitor pokładowy 8,8" dotykowy, rozdzielczo 1280x480
 - Zestaw wska ników 5,7"
- 2 Czujniki parkowania - przód/tył
 - Czujniki parkowania - przód
 - Czujniki parkowania - tył
- 3 Kierownica sportowa pokryta skór
 - Kierownica sportowa
 - Kierownica pokryta skór
- 4 Lusterka zewn trzne podgrzewane i regulowane elektrycznie
 - Lusterka zewn trzne regulowane elektrycznie
 - Lusterka zewn trzne podgrzewane elektrycznie
- 5 Pakiet Connected
 - Usługi Concierge Services
 - Usługi Connected Drive
 - Usługi Zdalne
- 6 System Active Guard Plus
 - System Speed Limit Info
 - System ostrzegania przed kolizj z pojazdem poprzedzaj cym i pieszymi z funkcj hamowania miejskiego
 - System ostrzegaj cy przed niezamierzon zmian pasa ruchu z aktywn interwencj ukł. kier. przy/pr dko ci powy ej 70
- 7 Szyby przednie i tylne regulowane elektrycznie
 - Szyby przednie regulowane elektrycznie
 - Szyby tylne regulowane elektrycznie

WYPOSA ENIE DODATKOWE

L.p. Nazwa elementu wyposażenia

- 1 Asystent parkowania
- 2 BMW Live Cockpit Professional z systemem nawigacji
System nawigacji satelitarnej
Wyświetlacz wskaźników 12,3"
System operacyjny BMW 7.0
Monitor pokładowy 10,25" dotykowy, rozdzielczość 1920x720
- 3 Dach panoramiczny
- 4 Fotele przednie podgrzewane
Fotel kierowcy podgrzewany
Fotel pasażera podgrzewany
- 5 Fotele przednie z podparciem odcinka lędźwiowego
Fotel pasażera z podparciem odcinka lędźwiowego
Fotel kierowcy z podparciem odcinka lędźwiowego
- 6 Hak holowniczy
- 7 Kierownica podgrzewana
- 8 Lakier metalizowany
- 9 System Active Protection
- 10 Systemy asystujące kierowcy Professional (dopłata)
Tempomat aktywny
System Stop & Go
Asystent zapobiegania kolizji
Asystent nagłego hamowania
Asystent kierowania i pasażera ruchu
Asystent ruchu poprzecznego z przodu
System ostrzegania przed kolizją z pojazdem poprzedzającym i pieszymi z funkcją nagłego hamowania
System ochrony przed kolizją boczno tylną aktywny
Asystent korytarza ratunkowego
- 11 Szyby tylne przyciemniane

OPIS ZAMONTOWANEGO W POJEZDZIE OGUMIENIA

Koło	Marka, typ	Bieżnik [mm]
Przednie lewe:	*BRIDGESTONE 225/50 R17 98H BLIZZAK LM 001	6,0
Przednie prawe:	*BRIDGESTONE 225/50 R17 98H BLIZZAK LM 001	6,0
Tylne lewe:	*BRIDGESTONE 225/50 R17 98H BLIZZAK LM 001	6,0
Tylne prawe:	*BRIDGESTONE 225/50 R17 98H BLIZZAK LM 001	6,0

KOREKTY WARTOŚCI POJAZDU

KOREKTA ZA PIERWSZĄ REJESTRACJĄ	(-)
KOREKTA ZA WYPOSAŻENIE	(+)
KOREKTA ZA PRZEBIEG	(+)
KOREKTY RÓŻNICE:	
Stan utrzymania i dbałość o pojazd	(-)
KOREKTY RÓŻNICE RAZEM	(-)
KOREKTA ZA OGUMIENIE	(+)

UWAGI RZECZOZNAWCY DOTYCZĄCE WYCENY

Dokonano sprawdzenia historii pojazdu w bazie CEPiK.

Nie weryfikowano gwarancji, statusu pakietów serwisowych i kompletności w zakresie osprzętu dodatkowego, z którym przedmiot był zamówiony.

Nie udostępniono specyfikacji wyposażenia fabrycznego wycenianego pojazdu. Mając na uwadze powyższe wyposażenie zostało ustalone na podstawie oględzin z natury. Aby ustalić specyfikację fabryczną wyposażenia należy zwrócić się do dealera. Nie można wykluczyć, że mogą występować różnice w wyposażeniu. Do pojazdu dołączony jest dodatkowy komplet kół z oponami marki Pirelli o oznaczeniu

modelowym P-Zero 225/40 R19 93Y oraz 255/35 R19 96Y o wysokości bieżnika 4-5mm.

OPIS STANU TECHNICZNEGO ZESPOŁÓW POJAZDU



NADWOZIE - Szkielet i poszycia zewnętrzne

L.p.	Nazwa elementu	L / P	Rodzaj uszkodzenia	Opis	Fot. nr
1	Pokrywa przednia		Odpryski powłoki lakierowej		
2	Drzwi boczne przednie	P	Wgnieciono z zarysowaniami powłoki lakierowej		
3	Drzwi boczne tylne	P	Zarysowania powłoki lakierowej		
4	Błotnik tylny	P	Zarysowania powłoki lakierowej		
5	Drzwi tyłu nadwozia		Wgnieciono z zarysowaniami powłoki lakierowej		

Na pozostałych elementach obłachowania bryły nadwozia stwierdzono również typowe dla jego okresu eksploatacji uszkodzenia powłoki lakierowej (zarysowania, odpryski, itp.). Szczegółowy stan pojazdu zobrazowany w dokumentacji zdjęciowej.



NADWOZIE – Opis powłoki lakierowej

L.p.	Nazwa elementu	L / P	Grubość powłoki [µm]	Opis
1	Pokrywa przednia		100	
2	Dach		70	
3	Błotnik przedni	L	120	
4	Drzwi przednie	L	90	
5	Drzwi tylne	L	80	
6	Błotnik tylny	L	100	
7	Błotnik przedni	P	120	
8	Drzwi przednie	P	90	
9	Drzwi tylne	P	80	
10	Błotnik tylny	P	90	
11	Pokrywa (drzwi) tyłu nadwozia		70	

Podane przedziały grubości powłoki lakierowej, dotyczą punktów pomiarowych. Nie mogą być traktowane jako gwarancja, że grubość powłoki lakierowej w innych punktach nie wykracza poza te przedziały. Pomiar powłoki lakierowej został wykonany urządzeniem budowlanym w posiadaniu rzeczoznawcy. Pomiar wykonany innym przyrządem może się różnić.



NADWOZIE – Wyposażenie zewnętrzne

L.p.	Nazwa elementu	L / P	Rodzaj uszkodzenia	Opis	Fot. nr
1	Zderzak przedni		Odpryski powłoki lakierowej, zarysowania		
2	Zderzak tylny		Odpryski powłoki lakierowej, zarysowania		
3	Szyba przednia		Odpryski warstwy zewnętrznej		



NADWOZIE – Wyposażenie wewnętrzne

Wnętrze pojazdu nosi typowe dla jego okresu eksploatacji zabrudzenia oraz zużycie wszystkich elementów.

**PODWOZIE – ZAWIESZENIE I KOŁA**

L.p.	Nazwa elementu	L / P	Rodzaj uszkodzenia	Opis	Fot. nr
1	Tarcza koła tylnego ze stopu lekkiego	P	Zadrapania kraw dzi bocznej		

JAZDA KONTROLNA

1	Gło no pracy silnika	BEZ UWAG
2	Przyspieszenia pojazdu	BEZ UWAG
3	Praca układu kierowniczego	BEZ UWAG
4	Gło no (stuki) zawieszenia	BEZ UWAG
5	Zmiana biegów, działanie sprz gła	BEZ UWAG
6	Gło no skrzyni biegów / bloku nap dowego	BEZ UWAG
7	Skuteczno hamulca zasadniczego	BEZ UWAG
8	Skuteczno hamulca pomocniczego	BEZ UWAG

Próba ruchowa przeprowadzona na niewielkim dystansie, na zimnym silniku, w warunkach parkingowych, z pr dko ci do 15 km/h.

DOKUMENTY I KOMPLETACJA POJAZDU

1	Kluczyki (ilo sztuk)	Okazano 2 sztuki
2	Dowód rejestracyjny	TAK
3	Instrukcja obsługi	TAK
4	Ga nica	TAK
5	Trójk t ostrzegawczy	TAK
6	Apteczka	TAK

POZOSTAŁE INFORMACJE

- Pochodzenie pojazdu**
Krajowy
- Badanie poprawno ci numerów identyfikacyjnych**
Numer VIN wybity na karoserii oraz numer VIN tabliczki znamionowej zgodny z DR.
- Weryfikacja odczytanego stanu drogomierza**
Odczytany z licznika.

Dokument wystawiony elektronicznie, wa ny bez podpisu

DOKUMENTACJA FOTOGRAFICZNA



Fot. nr 1



Fot. nr 2



Fot. nr 3



Fot. nr 4



Fot. nr 5



Fot. nr 6



Fot. nr 7

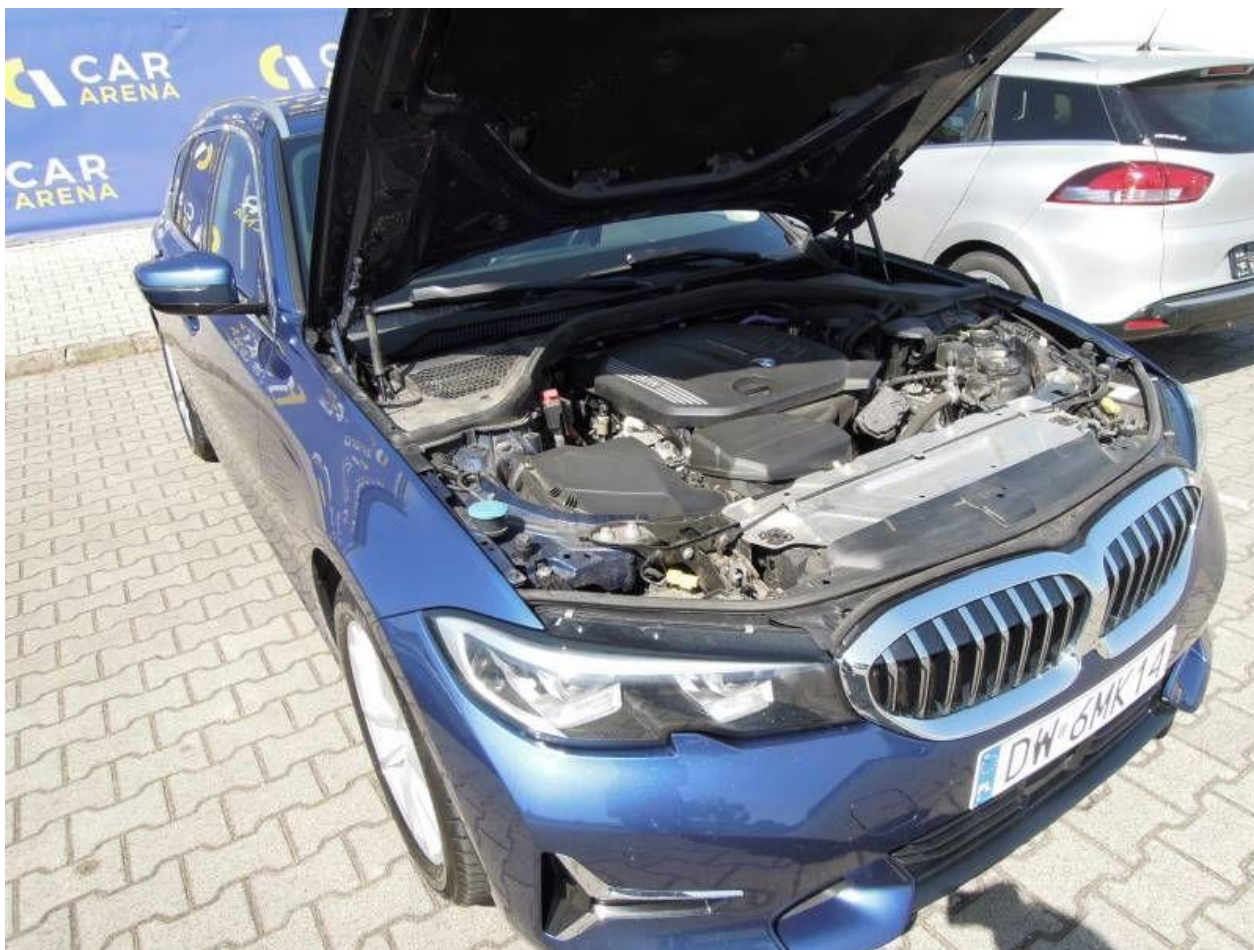

Fot. nr 8

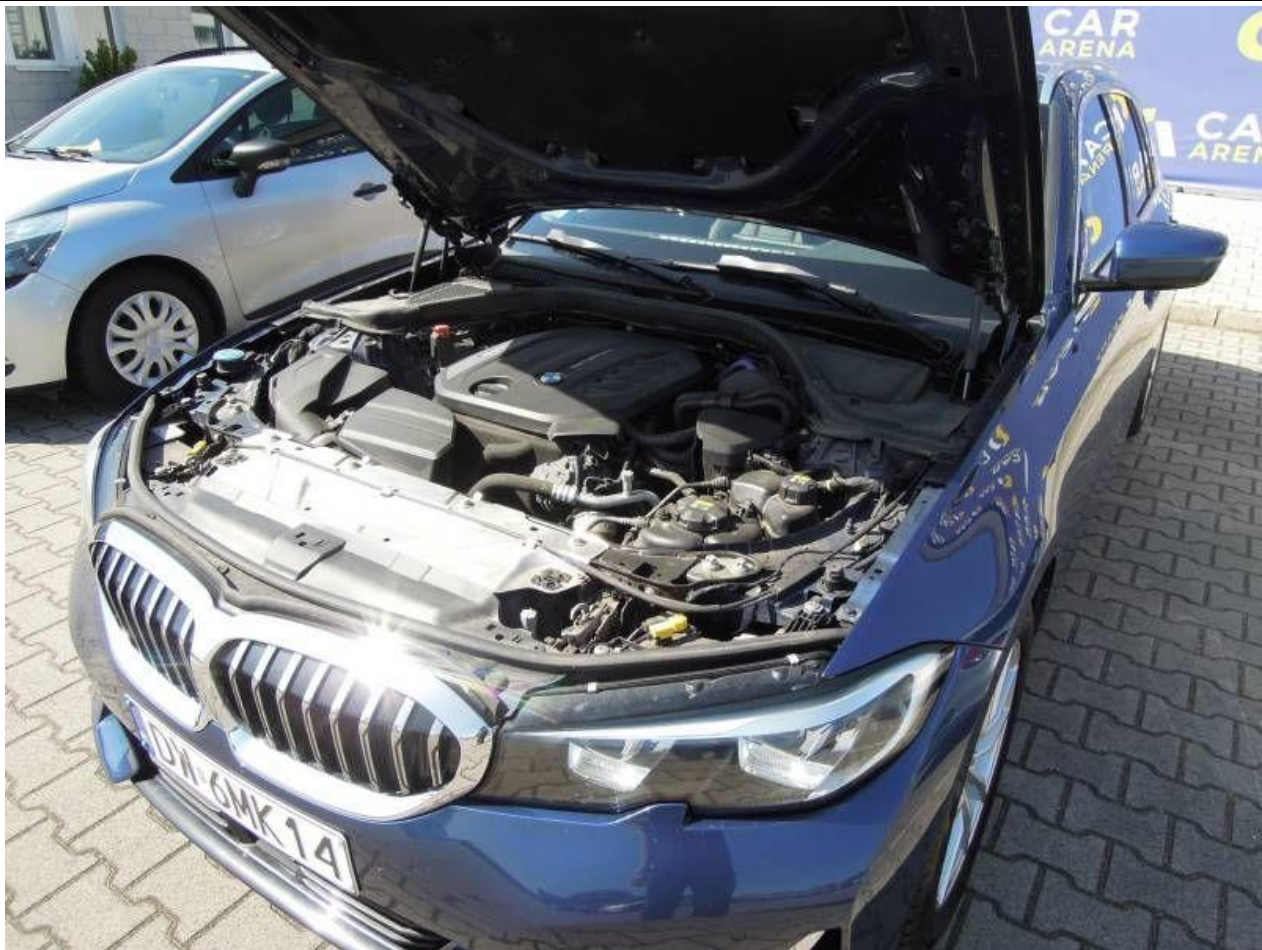

Fot. nr 9



Fot. nr 10



Fot. nr 11



Fot. nr 12



Fot. nr 13



Fot. nr 14



Fot. nr 15



Fot. nr 16



Fot. nr 17



Fot. nr 18



Fot. nr 19



Fot. nr 20



Fot. nr 21



Fot. nr 22



Fot. nr 23



Fot. nr 24



Fot. nr 25



Fot. nr 26



Fot. nr 27



Fot. nr 28



Fot. nr 29



Fot. nr 30



Fot. nr 31

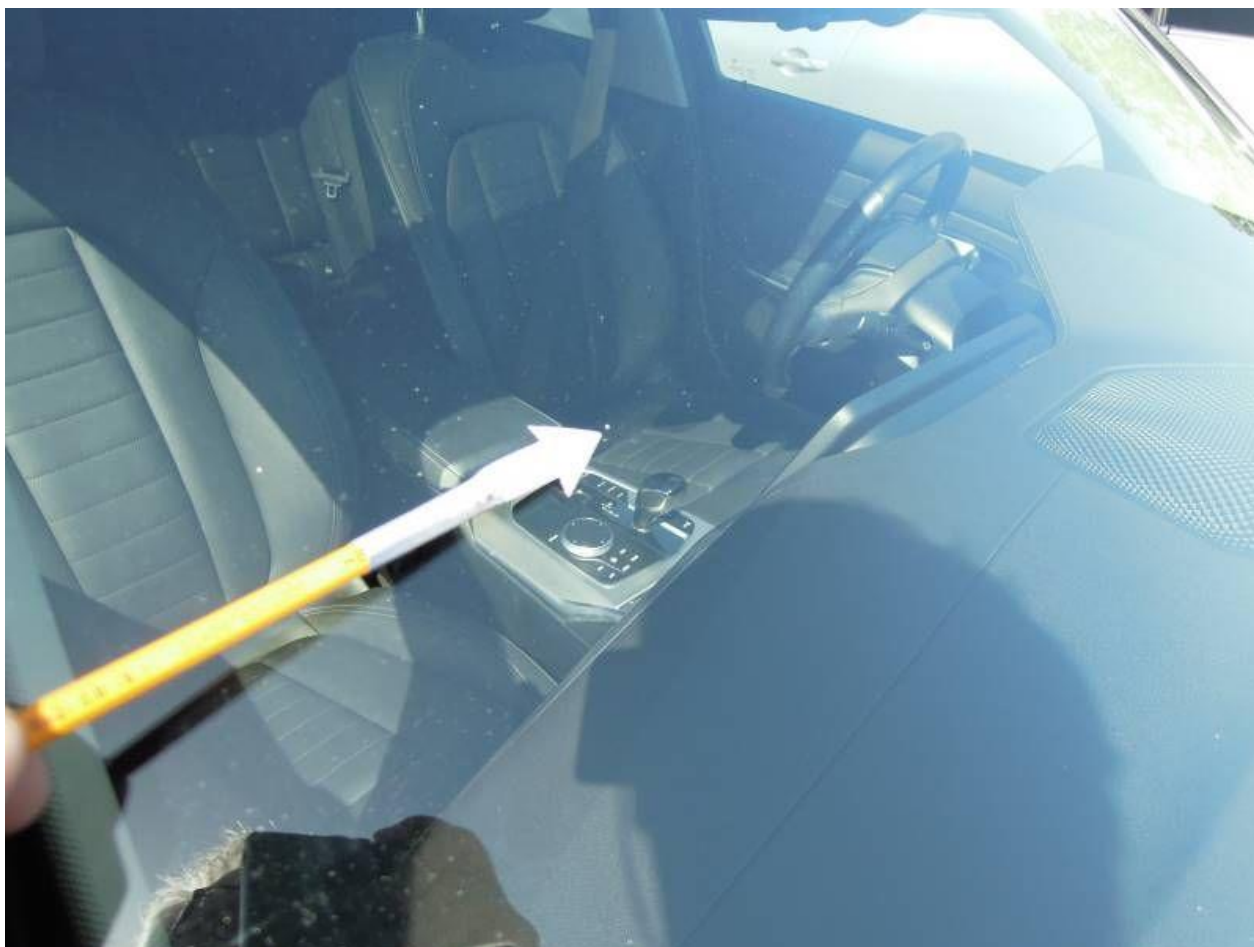

Fot. nr 32



Fot. nr 33

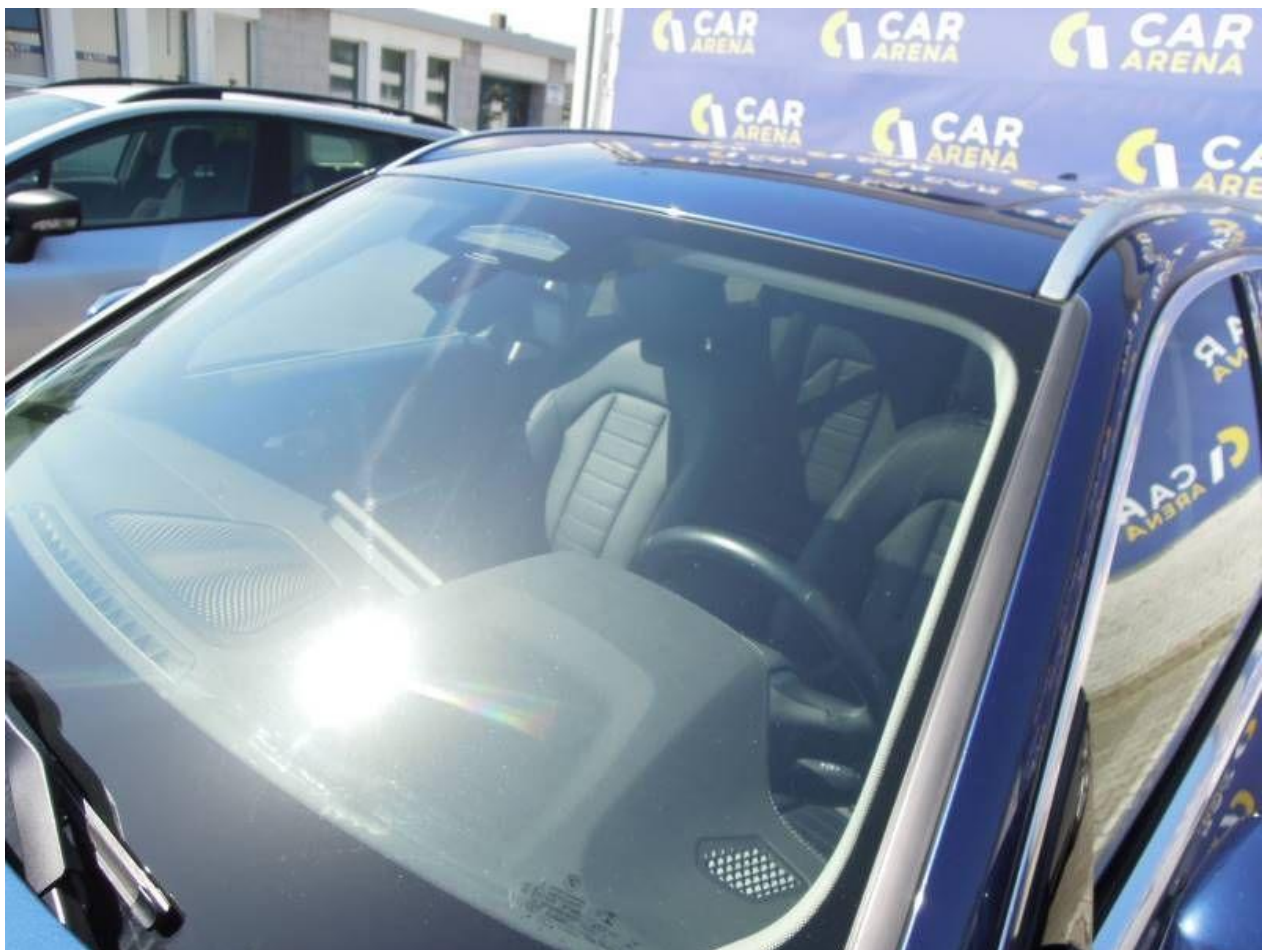

Fot. nr 34



Fot. nr 35



Fot. nr 36

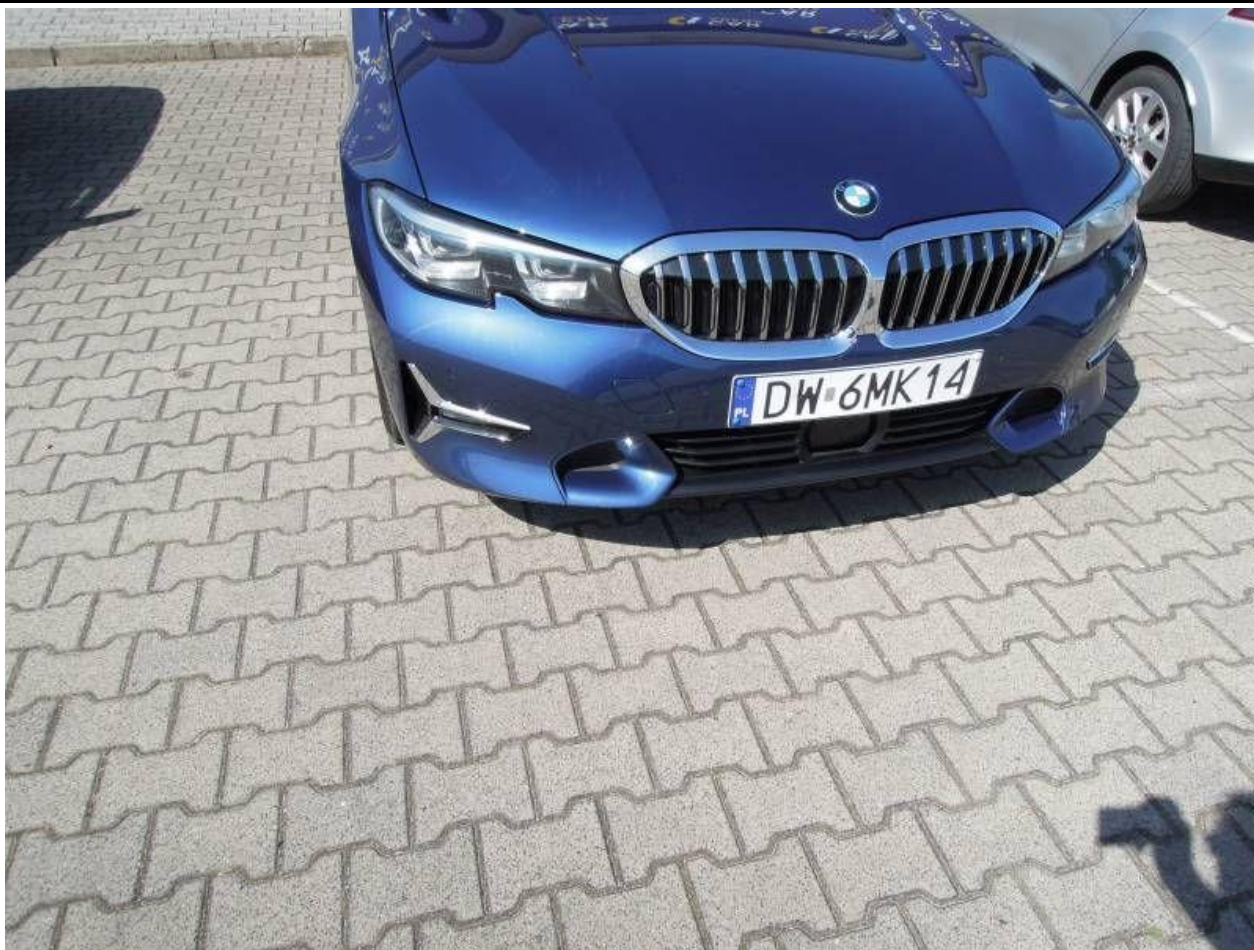

Fot. nr 37



Fot. nr 38



Fot. nr 39



Fot. nr 40



Fot. nr 41



Fot. nr 42



Fot. nr 43



Fot. nr 44



Fot. nr 45



Fot. nr 46



Fot. nr 47



Fot. nr 48



Fot. nr 49



Fot. nr 50



Fot. nr 51

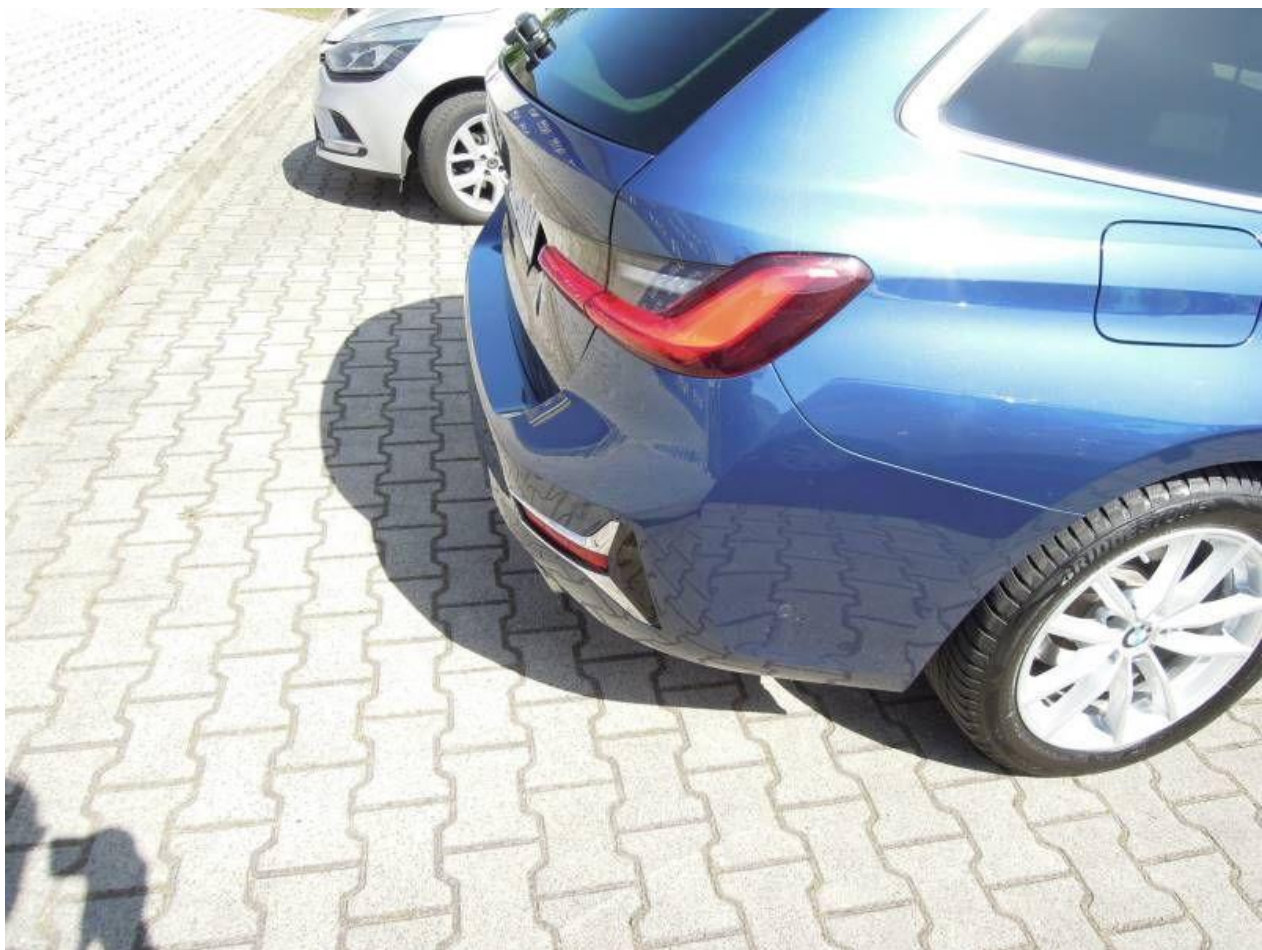

Fot. nr 52



Fot. nr 53



Fot. nr 54



Fot. nr 55



Fot. nr 56



Fot. nr 57



Fot. nr 58



Fot. nr 59



Fot. nr 60



Fot. nr 61



Fot. nr 62



Fot. nr 63



Fot. nr 64



Fot. nr 65

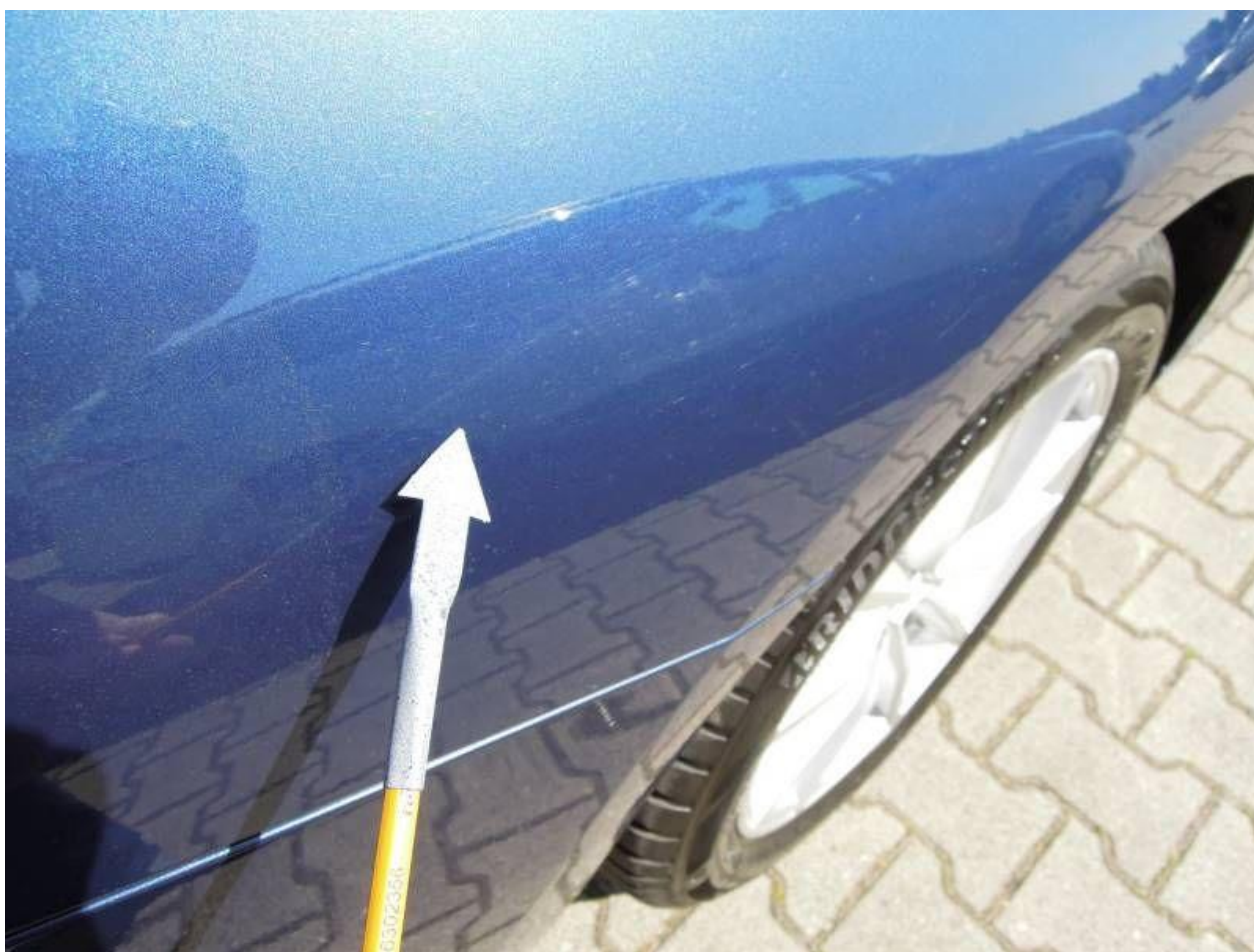

Fot. nr 66



Fot. nr 67



Fot. nr 68



Fot. nr 69



Fot. nr 70



Fot. nr 71



Fot. nr 72

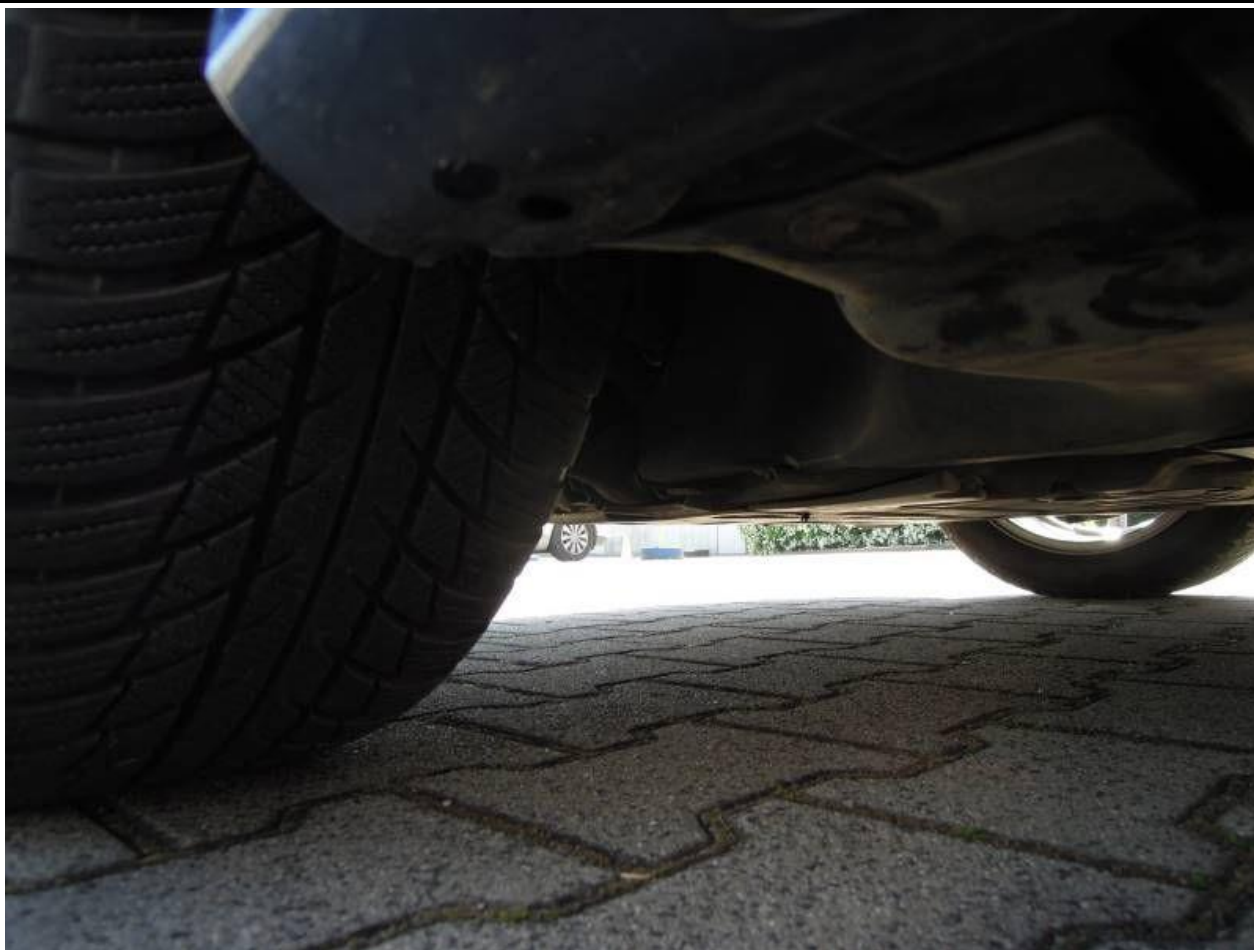

Fot. nr 73



Fot. nr 74



Fot. nr 75



Fot. nr 76



Fot. nr 77

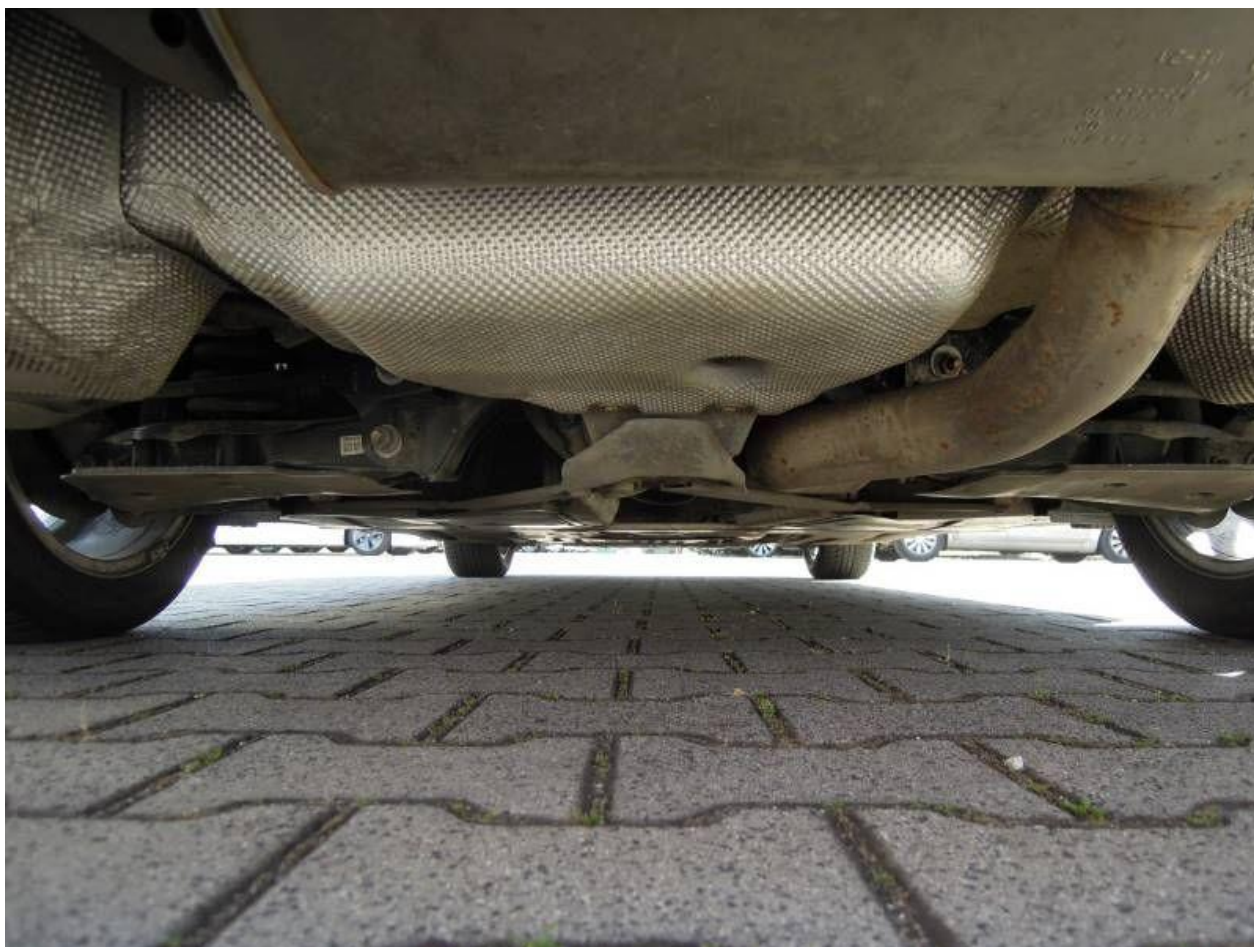

Fot. nr 78



Fot. nr 79



Fot. nr 80



Fot. nr 81



Fot. nr 82



Fot. nr 83



Fot. nr 84



Fot. nr 85



Fot. nr 86



Fot. nr 87



Fot. nr 88



Fot. nr 89

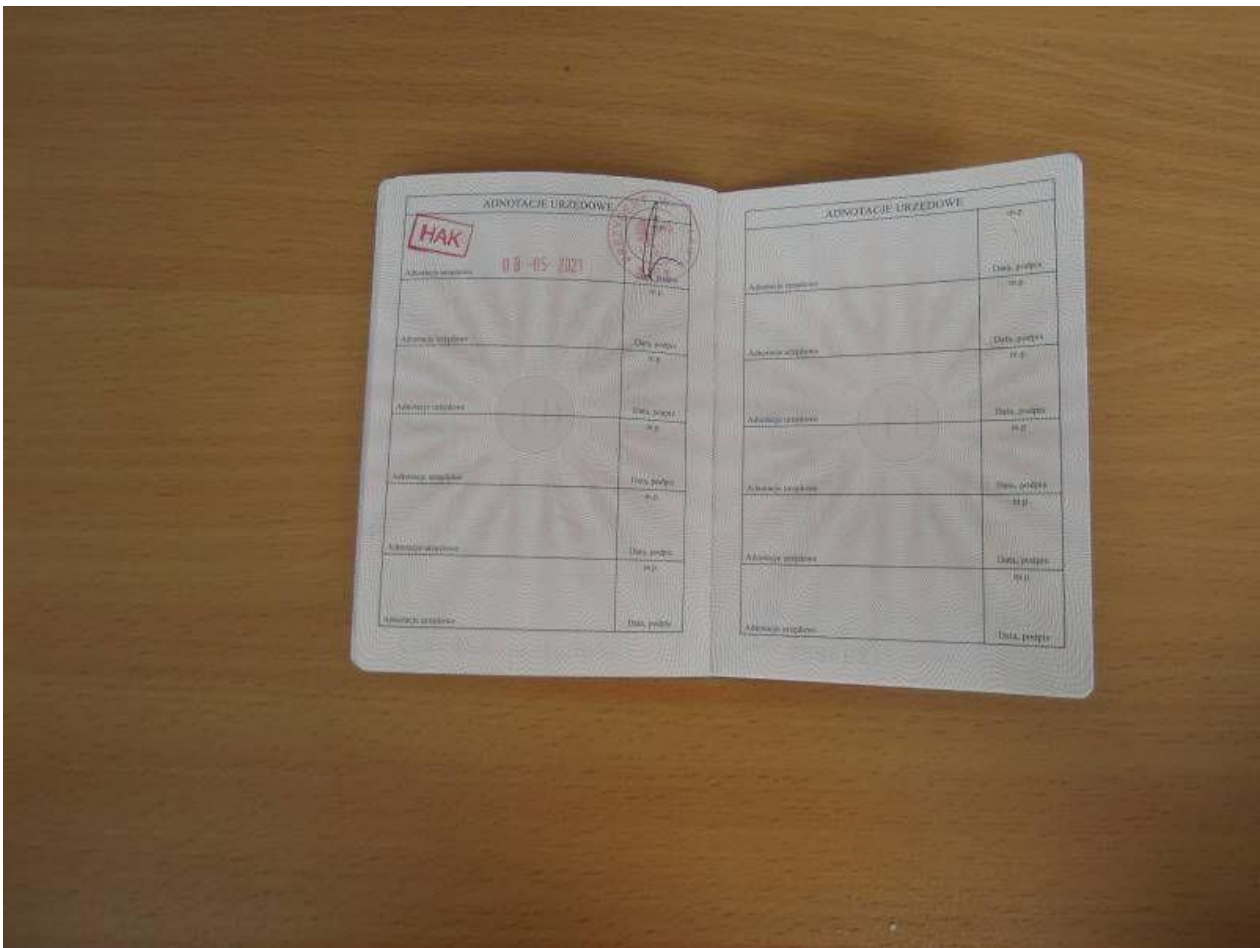

Fot. nr 90

Dokument wystawiony elektronicznie, wa ny bez podpisu